

Krebs-Informationstag

für Patienten, Angehörige, Ärzte,
Pflegerkräfte und Interessierte

Samstag | 25. September 2010
9.00 bis 18.00 Uhr

Klinikum der Universität
München, Campus Großhadern
Hörsaalbereich

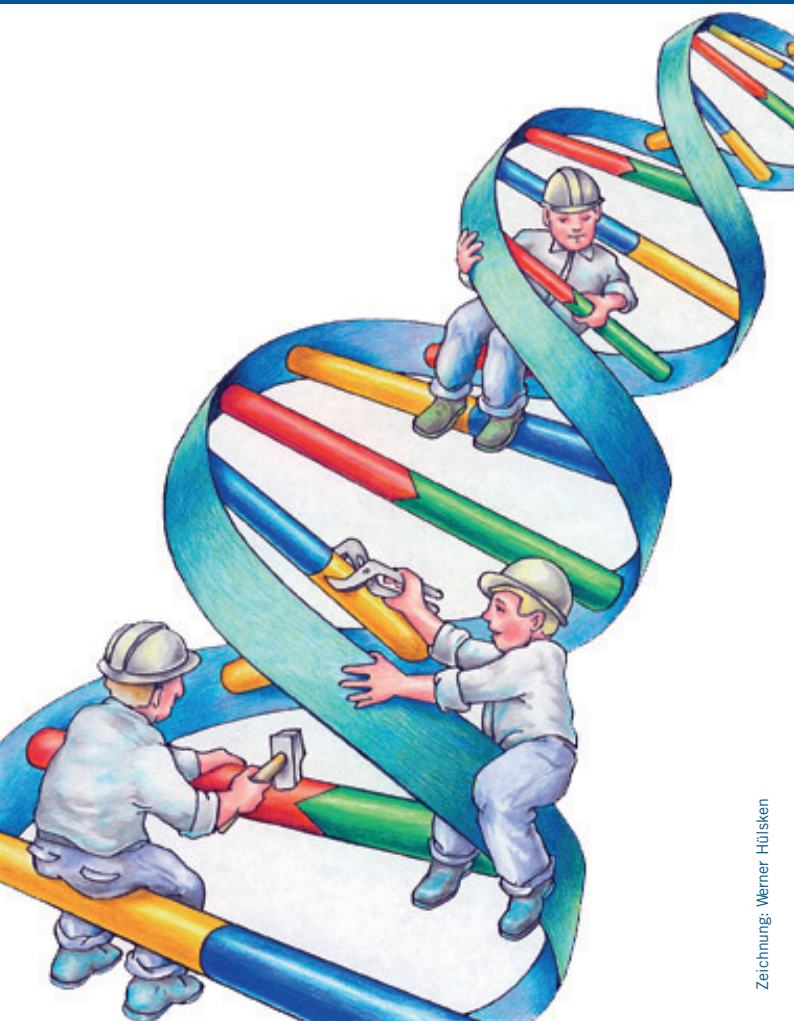

Liebe Teilnehmerinnen und Teilnehmer,

das Fundament guter und effektiver Betreuung von Krebspatienten sind kontinuierliche Information und Kommunikation.

Diese wollen wir Ihnen mit dem 9. Krebs-Informationstag in München erneut anbieten: Und wie schon in den vergangenen Jahren finden Sie an diesem Tag wieder vielfältige Informations- und Orientierungsangebote in Form von Vorträgen, Arbeitsgruppen, Themeninseln sowie Informationsständen.

Besonders wertvoll am Krebs-Informationstag ist stets auch die Möglichkeit, sich direkt auszutauschen – mit den referierenden Ärzten und Experten ebenso wie mit betroffenen Krebspatienten und deren Angehörigen.

Diesen intensiven Austausch und die offene Gesprächskultur können wir inzwischen fast als Tradition bezeichnen. Sie zu pflegen und lebendig zu halten, ist lebensmut ein besonderes Anliegen. Dazu wollen wir Sie herzlich einladen.

In diesem Sinne freuen wir uns, Sie auf unserem Krebs-Informationstag zu begrüßen, und wünschen Ihnen wertvolle Begegnungen.

Ihre



Barbara Albert

Erste Vorsitzende
von lebensmut e.V.



Prof. Dr. Wolfgang Hiddemann

Direktor der Medizinischen Klinik III,
Klinikum der Ludwig-Maximilians-
Universität, Campus Großhadern

Programm - vormittags

- 9.00** **BEGRÜSSUNG**
Hörsaal III Barbara Albert
Prof. Dr. Wolfgang Hiddemann
- 9.10** **VORTRAG**
Hörsaal III „Ist mein Krebs vererbbar?“
**Chancen und Risiken einer genetischen
Beratung bei Krebserkrankungen**
Prof. Dr. Ortrud Steinlein
- 10.00** **ARBEITSGRUPPEN 1**
*Nach einem ausführlichen Vortrag
beantworten Experten Ihre Fragen.*
- BRUSTKREBS** **Aktuelle Entwicklungen in der**
AG 1 **Behandlung des Duktalen In-situ-**
Hörsaal VI **Karzinoms (DCIS) sowie von Brust-**
krebs im Frühstadium
Prof. Dr. Klaus Frieze
Dr. Heike Scheithauer
Renate Haidinger
- HIRNTUMOR** **Aktuelle Entwicklungen in der**
Hörsaal V **Behandlung von Hirntumoren**
Dr. Oliver Schnell
Prof. Dr. Claus Belka
Vertreter/in der Hirntumorhilfe
- BAUCH-** **Aktuelle Entwicklungen in der**
SPEICHEL **Behandlung von Bauchspeichel-**
DRÜSEN- **drüsenkrebs**
KREBS Dr. Stefan Böck
Hörsaal IV Horst Dillschnitter
- CML** **Aktuelle Entwicklungen in der**
Hörsaal II **Behandlung der Chronischen**
Myeloischen Leukämie
PD Dr. Nikolas von Bubnoff
Jan Geißler
- 11.30** **Ende der Arbeitsgruppen 1**

Programm - vormittags

11.45 THEMENINSELN 1
*Nach einer kurzen Einführung
beantworten Experten Ihre Fragen.*

**Hörsaal I Blutstammzelltransplantation –
Was wird da eigentlich gemacht?**
Dr. Oliver Stötzer
Dr. Johanna Tischer

**Hörsaal II Die Kindersprechstunde – Wie sage
ich meinem Kind, dass ich Krebs habe?**
Dr. Pia Heußner
Maria Köllner

**Hörsaal III Tumorbedingte Mangelernährung –
Wie kann ich dem schleichenden
Gewichtsverlust entgegenwirken?**
Elisabeth Habild
Edeltraut Hund-Wissner

Hörsaal IV Krebs und Sport – Bewegung ist Leben
Anika Berling
Silke Meier

**Hörsaal V Hospizbewegung und palliative
Versorgung – Gemeinsamkeiten und
Unterschiede**
E. Katharina Rizzi
Dr. Birgit Vyhnaek

**Hörsaal VI Medizinische und berufliche
Rehabilitation – Grundlagen, Vor-
aussetzungen und Möglichkeiten**
Michael Schüssler
Jolanthe Ulrich

12:45 Uhr Ende der Themeninseln

Foyer Mittagsimbiss

**13:00 Uhr Mittagsständchen mit Streichquartett-
ensemble der Familie Hage im Foyer**

Programm - nachmittags

13.30 **ARBEITSGRUPPEN 2**
*Nach einem ausführlichen Vortrag
beantworten Experten Ihre Fragen.*

**BRUSTKREBS
AG 2
Hörsaal VI** **Aktuelle Entwicklungen in der
Behandlung von Brustkrebs im
fortgeschrittenen bzw. metastasierten
Stadium**

PD Dr. Joachim Stemmler
PD. Dr. Ralf Wilkowski
Marita Bestler

**PROSTATAKREBS
Hörsaal V** **Aktuelle Entwicklungen in der
Behandlung von Prostatakrebs**

PD Dr. Michael Seitz
Dr. Ute Ganswindt
Helmut Müller

**MALIGNELYMPHOME
Hörsaal IV** **Aktuelle Entwicklungen in der Be-
handlung von Malignen Lymphomen**

Prof. Dr. Martin Dreyling
Günter Schreiner

**MULTIPLES
MYELOM/
PLASMOZYTOM
Hörsaal II** **Aktuelle Entwicklungen in der
Behandlung des Multiplen Myeloms**

Prof. Dr. Helmut Ostermann
Anton Speckmaier

**SARKOME,
KNOCHENTUMORE
Hörsaal I** **Aktuelle Entwicklungen in der
Behandlung von Weichteilsarkomen
und Knochentumore**

PD Dr. Lars Lindner
Prof. Dr. Hans Roland Dürr
Markus Wartenberg

15.00 **Ende der Arbeitsgruppen 2**

Kaffeepause

**Bitte besuchen Sie auch die
Informationsstände im Foyer!**

Programm - nachmittags

15.15 THEMENINSELN 2
*Nach einer kurzen Einführung
beantworten Experten Ihre Fragen.*

Hörsaal I Psycho-Onkologie – Stütze für die Seele
Dr. Carola Riedner
Christiane Viereck

Hörsaal II Wie behandle ich Lebermetastasen?
Dr. Dorit Di Gioia
Dr. Christoph Trumm

Hörsaal III PET-CT und Ganzkörper MRT – Wir behandeln was wir sehen!
Prof. Dr. Peter Bartenstein
Dr. Gerwin Schmidt

Hörsaal IV Zielgerichtete Medikamente – (Immuntherapie, Kinaseinhibitoren, Antikörper ...) – Wundermittel oder Forschungssubstanzen?
Prof. Dr. Frank Kolligs
Dr. Sebastian Stintzing

Hörsaal V Frühberentung – ja oder nein?
Wolfgang Hahntow
Rita Bernet-Dörrich

Hörsaal VI Komplementäre Therapien – Ernstzunehmende Unterstützung in der Krebstherapie
Prof. Dr. Gustav Dobos
Dr. Artur Wölfel

16.15 Ende der Themeninseln 2

Kaffeepause

Bitte besuchen Sie auch die Informationsstände im Foyer!

Programm - nachmittags

16.30 **ARBEITSGRUPPEN 3**
*Nach einem ausführlichen Vortrag
beantworten Experten Ihre Fragen.*

DARMKREBS **Aktuelle Entwicklungen in der**
Hörsaal VI **Behandlung von Darmkrebs**
Prof. Volker Heinemann
Prof. Dr. Frank Kolligs
Leonore Hajek

GIST **Aktuelle Entwicklungen in der**
Hörsaal V **Behandlung von Gastrointestinalen**
 Stromatumoren
Dr. Nicole Schinwald
Markus Wartenberg

LUNGENKREBS **Aktuelle Entwicklungen in der**
Hörsaal IV **Behandlung von Lungenkrebs**
Prof. Dr. Rudolf Huber
Beate Drobnjak

CLL **Aktuelle Entwicklungen in der**
Hörsaal II **Behandlung der Chronischen**
 Lymphatischen Leukämie
Prof. Dr. Christian Peschel
Ralf Rambach

NIERENKREBS **Aktuelle Entwicklungen in der**
Hörsaal I **Behandlung von Nierenkrebs**
Dr. Michael Staehler
Tina K.

18.00 **Ende der Arbeitsgruppen 3**

bis 18 Uhr **INFORMATIONSTÄNDE**
Foyer *Krebsberatungsstellen, Selbsthilfe-
gruppen, Hospizvereine und weitere
regionale und überregionale Organi-
sationen informieren über ihr Angebot*

18.00 Uhr **Ende des Krebs-Informationstages**

Referenten und Moderatoren

Barbara **Albert** | Erste Vorsitzende von lebensmut e.V

Prof. Dr. Peter **Bartenstein** | Direktor der Klinik für Nuklearmedizin, Klinikum der Universität München

Prof. Dr. med. Claus **Belka** | Direktor der Klinik für Strahlentherapie und Radioonkologie, Klinikum der Universität München

Anika **Berling**, Dipl. Sportwissenschaftlerin | Leiterin der Krebssportgruppen der Psychosozialen Krebsberatungsstelle München der Bayerischen Krebsgesellschaft e.V.

Rita **Bernet-Dörrich**, Dipl. Sozialpäd. (FH) | Psychosoziale Krebsberatungsstelle der Bayerischen Krebsgesellschaft e.V.

Marita **Bestler** | Leiterin der Regionalgruppe München der Brustkrebsinitiative mamazone e.V.

Dr. med. Stefan **Böck** | Medizinische Klinik III, Klinikum der Universität München, Campus Großhadern

Dr. med. Dorit **Di Gioia** | Medizinische Klinik III, Klinikum der Universität München, Campus Großhadern

Horst **Dillschnitter** | Leiter der Regionalgruppe München des Arbeitskreises der Pankreatektomierten e.V.

Prof. Dr. med. Gustav **Dobos** | Chefarzt der Klinik Innere Medizin V, Naturheilkunde und Integrative Medizin, Kliniken Essen-Mitte und Inhaber der Alfred Krupp von Bohlen und Halbach-Stiftungsprofessur für Naturheilkunde, Medizinische Fakultät der Universität Duisburg-Essen

Prof. Dr. med. Martin **Dreyling** | Oberarzt der Medizinischen Klinik III, Klinikum der Universität München, Campus Großhadern

Beate **Drobnjak**, Dipl. Sozialpäd. (FH) | Leiterin der Selbsthilfegruppe Lungenkrebs an der Krebsberatungsstelle, Bayerisches Rotes Kreuz - Kreisverband München

Prof. Dr. med. Hans Roland **Dürr** | Oberarzt der Orthopädischen Klinik, Klinikum der Universität München, Campus Großhadern

Prof. Dr. med. Klaus **Friese** | Direktor der Klinik für Frauenheilkunde und Geburtshilfe, Klinikum der Universität München

Dr. med. Ute **Ganswindt** | Stellvertretende Direktorin der Klinik für Strahlentherapie und Radioonkologie, Klinikum der Universität München, Campus Großhadern

Jan **Geißler** | Gründer und Betreiber der Internetplattform Leukämie-Online.de und Direktor der ECPC - European Cancer Patient Coalition

Elisabeth **Habild** | Medizinische Ernährungsberatung in der Psychosozialen Krebsberatungsstelle München der Bayerischen Krebsgesellschaft e.V.

Wolfgang **Hahntow** | Versichertenberater der Deutschen Rentenversicherung Bayern Süd

Renate **Haidinger** | Begründerin und Vorsitzende der Patienteninitiative Brustkrebs muenchen e.V.

Leonore **Hajek** | Deutsche ILCO e.V., Region München

Prof. Dr. med. Volker **Heinemann** | Oberarzt der Medizinischen Klinik III, Klinikum der Universität München, Campus Großhadern

Dr. med. Pia **Heußner** | Oberärztin und Leiterin der Psycho-Onkologie an der Medizinischen Klinik III, Klinikum der Universität München, Campus Großhadern

Prof. Dr. med. Wolfgang **Hiddemann** | Direktor der Medizinischen Klinik III, Klinikum der Universität München, Campus Großhadern

Prof. Dr. med. Rudolf Maria **Huber** | Leiter der Pneumologie an der Medizinischen Klinik, Klinikum der Universität München, Campus Innenstadt

Edeltraut **Hund-Wissner** | Leiterin der Klinischen Diätetik, Klinikum der Universität München, Campus Großhadern

Tina **K.** | Nierenkrebs Selbsthilfegruppe München, organisiert in Das Lebenshaus e.V., Patientenorganisation Bereich Nierenkrebs

Prof. Dr. med. Frank **Kolligs** | Oberarzt der Medizinischen Klinik II, Klinikum der Universität München, Campus Großhadern

Maria **Köllner** | Kindersprechstunde der Psycho-Onkologie an der Medizinischen Klinik III, Klinikum der Universität München, Campus Großhadern

PD Dr. med. Lars **Lindner** | Medizinische Klinik III, Klinikum der Universität München, Campus Großhadern

Silke **Meier**, Sportwissenschaftlerin M.A. | Leiterin des Draußen Aktiv-Programms | lebensmut e.V.

Helmut **Müller** | Selbsthilfegruppe Prostatakrebs München in der Bayerischen Krebsgesellschaft e.V.

Prof. Dr. med. Helmut **Ostermann** | Stellvertretender Direktor der Medizinischen Klinik III, Klinikum der Universität München, Campus Großhadern

Prof. med. Dr. Christian **Peschel** | Direktor der III. Medizinischen Klinik, Klinikum rechts der Isar der TU München

Ralf **Rambach** | Vorsitzender der Deutschen Leukämie- und Lymphomhilfe e.V., Bonn

Dr. med. Carola **Riedner** | Psycho-Onkologische Praxis, München

E. Katharina Rizzi | Hospizdienst Da-Sein e. V. , München

Dr. Heike **Scheithauer** | Klinik für Strahlentherapie und Radioonkologie, Klinikum der Universität München, Campus Großhadern

Dr. Nicole **Schinwald** | Medizinische Klinik III, Klinikum der Universität München, Campus Großhadern

Dr. Gerwin **Schmidt** | Institut für Klinische Radiologie, Klinikum der Universität München, Campus Großhadern

Dr. med. Oliver **Schnell** | Oberarzt der Neurochirurgischen Klinik, Klinikum der Universität München, Campus Großhadern

Günter **Schreiner** | Mitbegründer der Selbsthilfegruppe für Lymphome, Leukämien und Plasmozytome e.V., Freising

Michael **Schüssler**, Sozialpäd. (FH) | Leiter des Kliniksozialdienstes der Helios Schlossbergklinik Oberstaufen

PD Dr. med. Michael **Seitz** | Stellvertretender Direktor der Urologischen Klinik, Klinikum der Universität München

Anton **Speckmaier** | Myelom-Selbsthilfe Südbayern e.V.

Dr. Michael **Stahler** | Oberarzt der Urologischen Klinik, Klinikum der Universität München, Campus Großhadern

Prof. Dr. Ortrud **Steinlein** | Leiterin des Instituts für Humangenetik, Klinikum der Universität München

PD Dr. Joachim **Stemmler** | Oberarzt der Medizinischen Klinik III, Klinikum der Universität München, Campus Großhadern

Dr. med. Sebastian **Stintzing** | Medizinische Klinik III, Klinikum der Universität München, Campus Großhadern

Dr. med. Oliver **Stötzer** | Hämato-Onkologische Schwerpunktpraxis und Tagesklinik, München

Dr. med. Johanna **Tischer** | Oberärztin der Medizinischen Klinik III, Ambulanz f. Knochenmarktransplantation, Klinikum der Universität München, Campus Großhadern

Dr. med. Christoph **Trumm** | Institut für Klinische Radiologie, Klinikum der Universität München, Campus Großhadern

Jolanthe **Ulrich**, Sozialpäd. (FH) | Leiterin der Sozialberatung am Klinikum der Universität München, Campus Großhadern

PD Dr. med. Nikolas **von Bubnoff** | Oberarzt an der III. Medizinischen Klinik, Klinikum rechts der Isar der TU München

Christiane **Viereck** | Psycho-Onkologie an der Medizinischen Klinik III, Klinikum der Universität München, Campus Großhadern

Dr. Birgit **Vyhnalek** | Ambulantes Palliative Care Team im Interdisziplinären Zentrum für Palliativmedizin, Klinikum der Universität München, Campus Großhadern

Markus **Wartenberg** | Vereinssprecher Das Lebenshaus e.V., Patientenorganisation „Seltene Solide Tumore“: GIST, Sarkome, Nierenkrebs

PD Dr. med. Ralf **Wilkowski** | Leiter der Strahlentherapie am Onkologischen Kompetenzzentrum Klinik Bad Trissl, Oberaudorf

Dr. med. Artur **Wölfel** | Oberarzt am Krankenhaus für Naturheilweisen, München

PD Dr. med. Christopf **Zech** | Oberarzt am Institut für Klinische Radiologie, Klinikum der Universität München, Campus Großhadern

Danke!

Wir bedanken uns ganz besonders bei allen Referenten und Moderatoren für ihr besonderes Engagement. Sie stellen uns ihr wertvolles Wissen und ihren Erfahrungsschatz für den Krebs-Informationstag ehrenamtlich zur Verfügung – ohne Zahlung eines Honorars.

Informationsstände

Folgende* regionale und überregionale Organisationen, Selbsthilfegruppen und Initiativen informieren von 9.00 bis 18.00 Uhr über ihre Aktivitäten und Angebote:

Aktion Knochenmarkspende Bayern | Ambulanter Hospizdienst Gauting | Ambulanter Hospiz- und Palliativberatungsdienst Taufkirchen | Aplastische Anämie e.V. | Arbeitskreis der Pankreatektomierten e.V. / Regionalgruppe München | Bayerische Krebsgesellschaft e.V./ Psychosoziale Beratungsstelle München | Bayerisches Rotes Kreuz/Krebsberatungsstelle | Berufsverband der Niedergelassenen Hämatologen und Onkologen e.V. | Caritas Ambulanter Hospizdienst München | Christophorus Hospiz Verein e.V. | Das Lebenshaus e.V., Patientenorganisation „Seltene Solide Tumoren“: GIST, Sarkome, Nierenkrebs | Deutsche Hirntumorhilfe e.V. | Deutsche ILCO e.V./ Regionalgruppe München | Deutsche Leukämie- und Lymphom-Hilfe e.V. | Frauenselbsthilfe nach Krebs e.V./Landesverband Bayern | FrauenTherapieZentrum München e.V. /Psycho-onkologische Beratungsstelle | Gesellschaft für Biologische Krebsabwehr e.V. | Hilfe für Kinder krebskranker Eltern e.V. | Helios Schlossbergklinik Oberstaufen | Hospizdienst Da-Sein e.V. | Hospizgruppe Freising e.V. | Klinik Bad Trissl | Kompetenznetz Leukämien | Kompetenznetz Maligne Lymphome | Krebsinformationsdienst (KID) / Deutsches Krebsforschungszentrum Heidelberg | Leukämiehilfe München e.V. | Malteser Hilfsdienst gGmbH / Bezirksgeschäftsstelle München | mamazone - Frauen und Forschung gegen Brustkrebs e.V. | Myelom-Selbsthilfe Südbayern e.V. | Nicolaidis Stiftung | Selbsthilfegruppe für Lymphome und Leukämien, München | Selbsthilfegruppe Erektile Dysfunktion (Impotenz) | Selbsthilfegruppe für Lymphome, Leukämien und Plasmozytome e.V., Freising | Selbsthilfegruppen Prostatakrebs München | Sozialverband VdK Bayern/Kreisverband München

Industrierausstellung

Folgende Unternehmen* werden im Rahmen der Industrierausstellung von 9.00 bis 18.00 Uhr informieren:

Amgen GmbH | Celgene GmbH | EUSA Pharma GmbH | mundipharma GmbH & Co. KG | Ortho Biotech (Division of Janssen Cilag GmbH) | Pfrimmer Nutricia GmbH | Roche Pharma AG

*Anmeldungen bis einschließlich 6. Juli 2010

Veranstaltungsort

Hörsaalbereich | Ebene 1 | Ende der Besucherstraße
Klinikum der Universität München, Campus Großhadern
Marchioninistraße 15 | 81377 München

Anfahrt mit dem PKW | Rechts vor der Haupteinfahrt zum Klinikum befindet sich der Besucherparkplatz. Hier stehen ausreichend Parkplätze zur Verfügung

Anfahrt mit öffentlichen Verkehrsmitteln | U-Bahn Linie 6 (Klinikum Großhadern) | Busse 56 (Haltestelle Klinikum Ost), 266 oder 269 (Haltestelle Klinikum Großhadern)

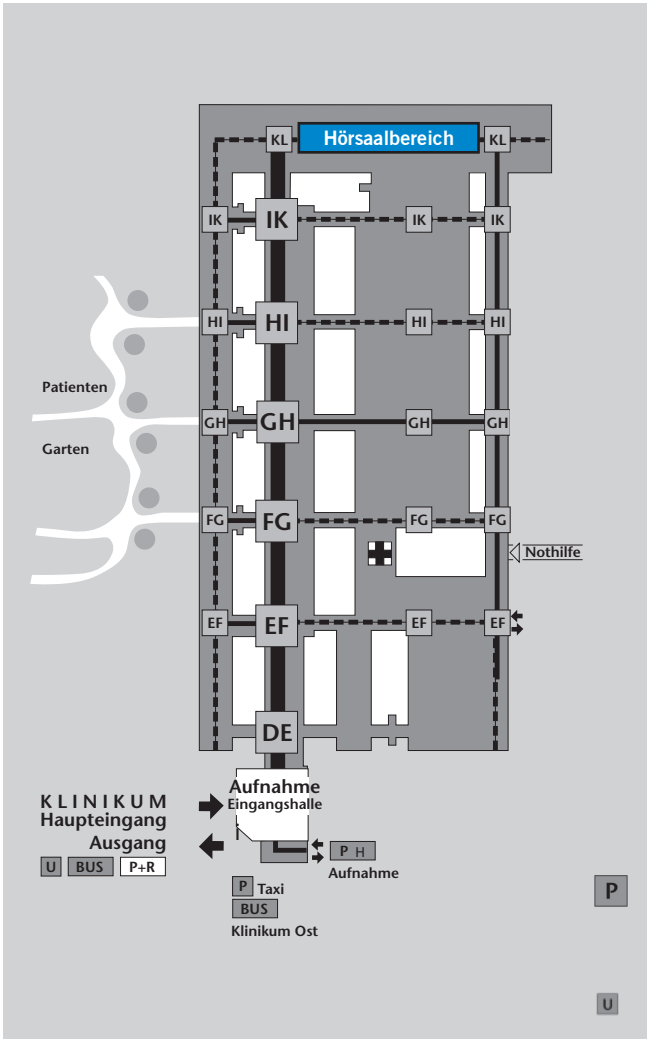

Anmeldung erforderlich

Bitte teilen Sie uns **bis zum 17. September 2010** mit, mit wieviel Personen Sie teilnehmen werden. So können wir besser planen und den Tagesablauf reibungslos gestalten.

per Post: lebensmut e.V. | Klinikum der Universität München, Campus Großhadern | Marchioninistraße 15
81377 München

per Telefon: 089. 7095 4918

per Fax: 089. 7095 7900

per Email: lebensmut@med.uni-muenchen.de

Bitte haben Sie Verständnis dafür, dass wir Ihre Anmeldung nicht schriftlich bestätigen können.

Teilnehmergebühr

Die Veranstaltung ist **kostenfrei**. Über eine Spende zugunsten von lebensmut e.V. freuen wir uns sehr.

lebensmut e.V.

Sparda Bank München e.G.

Stichwort: Krebs-Informationstag 2010

Konto 10 250 250 0 | BLZ 700 905 00

Veranstaltungsorganisation

B. Serap Tari | Bärbel Haberkorn

lebensmut e.V. | Klinikum der Universität München,
Campus Großhadern | 81366 München

Email: lebensmut@med.uni-muenchen.de

Telefon: 089. 7095 4918

Wissenschaftliche Leitung

Prof. Dr. Wolfgang Hiddemann

Medizinische Klinik III | Klinikum der Universität München,
Campus Großhadern | 81366 München

Fortbildungspunkte

Die Veranstaltung ist mit **8 Fortbildungspunkten** von der Bayerischen Landesärztekammer anerkannt.

Veranstalter



lebensmut e.V. wird unterstützt durch den Förderkreis der pharmazeutischen Industrie



In Zusammenarbeit mit



BAYERISCHE
KREBSGESELLSCHAFT E.V.

Bayerisches Rotes Kreuz 

Kreisverband München



josé CARRERAS
LEUKÄMIE-STIFTUNG



*mit dem Darmzentrum des Klinikums der Universität München, Campus Großhadern



Tumorzentrum München



Mit finanzieller Unterstützung von (Stand vom 6.7.2010)

Amgen GmbH | Celgene GmbH | EUSA Pharma GmbH | José Carreras Leukämie Stiftung | medac GmbH | mundipharma GmbH & Co. KG | Ortho Biotech (Division of Janssen Cilag GmbH) | Pfrimmer Nutricia GmbH | Roche Pharma AG